



Universidad del
Fútbol y Ciencias
del Deporte

CICLO ESCOLAR:
SEPTIEMBRE – DICIEMBRE 2026

FECHA DE INGRESO:

11 DE SEPTIEMBRE DEL 2026

(Maestría en Administración de Negocios del Deporte,
Maestría en Ciencias del Deporte Alto Rendimiento y
Maestría en Educación Física,)

12 DE SEPTIEMBRE DEL 2026

(Maestría en Fisioterapia y Kinesiología Deportiva)

HOJA DE INFORMACIÓN PARA INSCRIPCIÓN

Maestría en Administración de Negocios del Deporte

RVOE: SEMYS 2408328

Maestría en Ciencias del Deporte, Alto Rendimiento

RVOE: SSEMSyS 1608325

Maestría en Educación Física

RVOE: IHMSYS 1108316

Maestría en Fisioterapia y Kinesiología Deportiva

RVOE: SSEMSyS 1208317

Vigente a partir de: Noviembre 2025

Este documento es propiedad de la Universidad del Fútbol y Ciencias del Deporte

UFD-CD-DO-14



Perfil de Ingreso

Maestría en Administración de Negocios del Deporte

El programa está dirigido a egresados de diversas licenciaturas o carreras equivalentes que busquen formarse en los procesos administrativos enfocados al deporte: personas con valores humanos y que promuevan la responsabilidad social, posean gusto por el deporte, se comprometan a iniciar y concluir sus estudios de maestría y tengan actitudes de honestidad y ética en todos los proyectos que emprendan. Además, deben tener habilidades para el estudio y trabajo autónomo, así como saber manejar TICs y dispositivos electrónicos.

Maestría en Ciencias del Deporte, Alto Rendimiento y Maestría en Educación Física

- El programa convoca a candidatos que cuenten con interés en las ciencias del deporte.
- Grado de licenciatura terminada en área afín.
- Vinculación en el ámbito del deporte.
- Manejo básico del idioma inglés.
- Título universitario oficial de licenciatura.
- Conocimientos mínimos del uso de ofimática (word, power point y excel).
- Habilidades para el autoestudio.
- Original y copia de constancia de acreditación de comprensión de idioma Inglés (APTIS Nivel C).

Universidad del Fútbol y Ciencias del Deporte

Maestría en Fisioterapia y Kinesiología Deportiva

El programa académico de la Maestría en Fisioterapia y Kinesiología Deportiva está dirigido a egresados de diversas licenciaturas o carreras equivalentes que estén vinculados en el ámbito del deporte y que busquen formarse en los procesos de fisioterapia y kinesiología enfocadas al deporte; personas con valores humanos y que promuevan la responsabilidad social, posean gusto por el deporte, se comprometan a iniciar y concluir sus estudios de maestría y tengan actitudes de honestidad y ética en todos los proyectos que emprendan

Proceso de Admisión

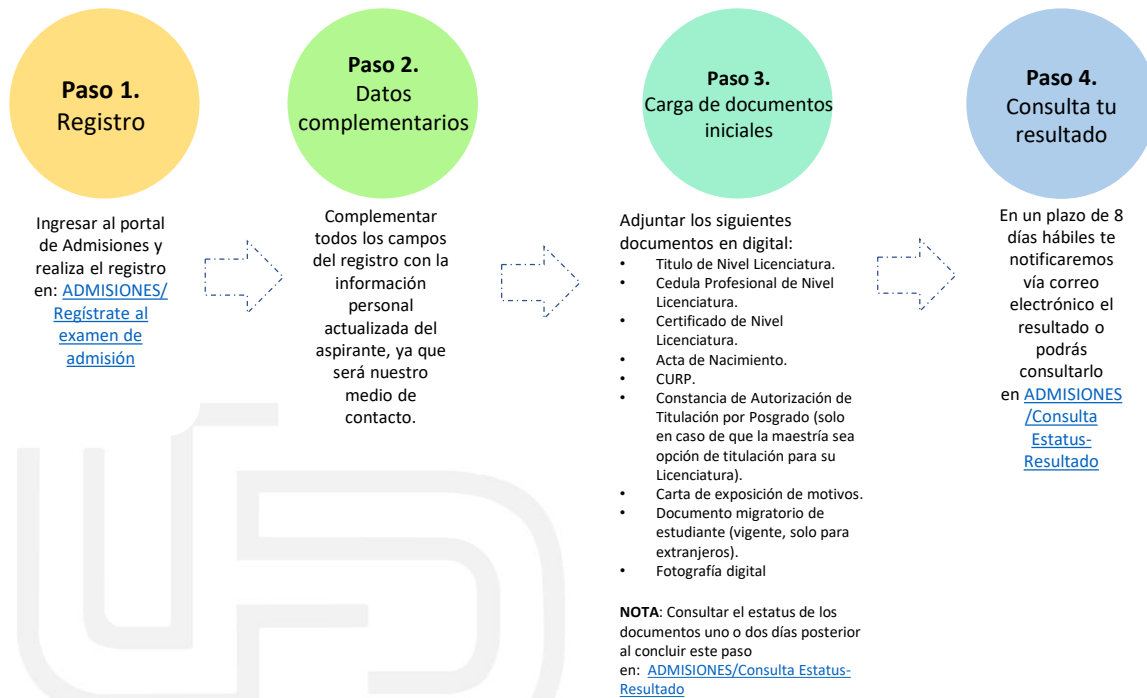

Proceso de Inscripción

I. Ingresar con la matrícula a la siguiente liga <https://ufd.mx/admisiones> para consultar el estatus del resultado.

En caso de que el aspirante sea **aceptado**

II. Cumplir con los siguientes pasos para formalizar la inscripción:

Fase 1 .



- ☐ Consulta el "Estado de cuenta" para realizar pago inicial en una sola exhibición.

Fase 2.



- ☐ 1:Entrega documentación oficial original en control escolar y caja universitaria.

Fase 3.



- ☐ Ingresa al **Portal Académico**
- ☐ Obtén tu **pase de liberación**
- ☐ Ingresa a clases.

NOTA: Espera el contacto de tu coordinador académico vía correo electrónico

Documentación para inscripción:

- Original y copia del acta de nacimiento del alumno, con fecha de expedición no mayor a 2 años.
- Original y copia del certificado total de licenciatura legalizado con un promedio mínimo de 8.0.
- Original y copia del título de licenciatura legalizado.
- Original y copia de la cédula profesional federal.
- Copia de la Clave Única de Registro de Población (CURP) actual.
- Original y copia del acta de examen profesional (en caso de tener en trámite título y cédula federal).
- Original y copia constancia de autorización para titulación por posgrado (en caso de opción de titulación para licenciatura).
- Original y copia de la constancia de terminación de servicio social.
- Copia del comprobante de domicilio actual.
- Original y copia de la constancia de EXANI III tiempo de entrega máximo un ciclo escolar para fechas y sedes de aplicación consultar el siguiente link: https://ceneval.edu.mx/examenes-ingreso-exani_iii/
- Formatos de Solicitud de inscripción y acuse de reglamento los cuales puedes descargar en el portal académico <https://jextranet.ufd.mx/portal/login/>

Extranjeros o con estudios en el extranjero incluir esta documentación:

- Original y copia del acta de nacimiento apostillada traducida por perito traductor autorizado por el Tribunal Superior de Justicia.
- Original y copia cédula federal, para lo que se requiere la constancia de servicio social o la constancia de no ser requerido el servicio social en el país que cursó la licenciatura. https://www.sep.gob.mx/es/sep1/sep1_Registro_de_Titulo_y_Ex_cedula
- Copia de la Clave Única de Registro de Población (CURP) actual. <https://www.gob.mx/segob/renapo/acciones-y-programas/preguntas-frecuentes-sobre-la-clave-unica-de-registro-de-poblacion-temporal-para-extranjeros#:~:text=ante%20qu%C3%A9%20autoridad%3F-Debe%20presentarse%20en%20las%20oficinas%20de%20la%20Comisi%C3%B3n%20Mexicana%20de,de%20Poblaci%C3%B3n%20Temporal%20para%20Extranjeros>
- Copia del documento migratorio de **estudiante** vigente. Para poder obtener la visa de estudiante ingresa al siguiente link: <https://www.gob.mx/inm/articulos/quieres-estudiar-en-mexico?idiom=es>
- Original y copia de la revalidación de los grados cursados en primaria y secundaria (Informes de los trámites en la Secretaría de Educación Pública del Estado de Hidalgo (SEPH), en el departamento de Registro y Certificación o al teléfono 771 71 7 3512). Para dicho trámite tiene que entregar los transcript del 1° a 6° para primaria, de 7° a 9° para secundaria.
- Original y copia de la revalidación de los grados cursados de bachillerato (Informes de los trámites en la Subsecretaría de Educación Media Superior y Superior (SSEMSyS), dentro de la Subdirección de Incorporación y Equivalencias o al teléfono 771 7172510) para dicho trámite debe llevar los transcript del 10° al 12° apostillado y traducido ante perito traductor autorizado por el Tribunal Superior de Justicia.
- Original y copia de la revalidación de los grados cursados de nivel superior con un promedio mínimo de 8.0 o equivalente (Informes de los trámites en la Subsecretaría de Educación Media Superior y Superior (SSEMSyS), dentro de la Subdirección de Incorporación y Equivalencias o al teléfono 771 7172510 <https://revalidacionsuperior.seph.gob.mx/>) o en la Dirección General Acreditación Certificación y Revalidación https://dgair.sep.gob.mx/dir/revalidacion_superior
- Original y copia de la constancia de EXANI III tiempo de entrega máximo un ciclo escolar para fechas y sedes de aplicación consultar el siguiente link: <http://www.ceneval.edu.mx/ceneval-web/content.do?page=1902>
- Formatos de Solicitud de inscripción y acuse de reglamento los cuales puedes descargar en el portal académico <https://jextranet.ufd.mx/portal/login/>

Descripción de los servicios que incluye cada perfil

UFD

Es el alumno que cuenta con actividad académica presencial y atención de actividades en plataforma.

Conceptos a pagar según el perfil elegido

Precios y calendario de pagos según programa				
Programa en líneas de:	Concepto:	# Mensualidades	Precio mensual	Calendario de pagos:
Administración de Negocios del Deporte	Colegiatura académica	4	\$ 4,000.00	1er Pago inicial: ocho días naturales después del resultado. 2° Pago: 12 de octubre 2026 3er. Pago: 10 de noviembre 2026 4° Pago: 10 de diciembre 2026
Ciencia del Deporte, Alto Rendimiento	Colegiatura académica	4	\$ 5,670.00	
Educación Física	Colegiatura académica	4	\$ 3,600.00	

Precios y calendario de pagos según programa				
Programa en líneas de:	Concepto:	# Mensualidades	Precio mensual	Calendario de pagos:
Fisioterapia y Kinesiología Deportiva	Colegiatura académica	4	\$ 7,170.00	1er Pago inicial: ocho días naturales después del resultado. 2° Pago: 12 de octubre 2026 3er. Pago: 10 de noviembre 2026 4° Pago: 10 de diciembre 2026
	Servicios de educación continua	4	\$ 1,315.00	
	Pago mensual de:	4	\$ 8,485.00	
	Pagos posteriores a la fecha límite de pago, aplicarán recargos del 8% mensual acumulables, lo invitamos a consultar su estado de cuenta en el portal académico de la UFD.			

*Dentro de los servicios de educación continua se encuentran las siguientes certificaciones, Cruz Roja, Vendaje Funcional de Cramer, Técnica Gavilán, Taping Neuro Muscular, Punción Seca, EPTE y Meso-Electro-Acupuntura.

Requisitos administrativos.

- I. Realiza el pago inicial de inscripción (primer colegiatura académica) al cien por ciento.
- II. Entregar por única ocasión en Caja Universitaria el acuse de NORMAS ADMINISTRATIVAS de manera inmediata al pago inicial de su inscripción, firmados por el alumno o tutor registrado en nuestro sistema, el cual podrá imprimir al consultar su resultado.

BENEFICIOS

Descuento del 10% por pago anticipado cuatrimestral en colegiatura académica, el descuento tienen vigencia hasta el 17 de agosto de 2026.

Requisitos para Egreso.

- I. Cubrir el 100% de créditos del plan de estudios.
- II. Solicitar la verificación de expediente documental completo al correo de servicios.escolares@ufd.mx.
- III. Contar con expediente documental completo.
- IV. Forma Migratoria vigente como estudiante hasta la conclusión de los trámites de titulación. (solo para extranjeros)
- V. Realizar el pago del servicio.

Requisitos para titulación.

- I. Cubrir los requisitos de egreso.
- II. Acreditar en la UFD el idioma bajo los lineamientos establecidos por la institución aplicando el examen correspondiente (APTIS CENEVAL o EXANI III CENEVAL NIVEL C).
- III. Cubrir con los requisitos de la opción de titulación seleccionada.
- IV. Solicitar la verificación de expediente documental completo al correo de servicios.escolares@ufd.mx.
- V. Contar con expediente documental completo.
- VI. Forma Migratoria vigente como estudiante hasta la conclusión de los trámites de titulación. (solo para extranjeros).
- VII. Realizar el pago del servicio.

LA PRESENTE INFORMACIÓN Y PROMOCIONES ESTÁN SUJETAS A LOS REGLAMENTOS Y NORMAS ADMINISTRATIVAS DE LA INSTITUCIÓN MISMAS QUE ESTÁN A DISPOSICIÓN EN LA PÁGINA DE LA UNIVERSIDAD PARA SU CONSULTA Y APLICACIÓN.



PROMOCIÓN:

Lada Sin Costo: 800 7 UNIFUT (800 7 864388)
Teléfono: (771) 71 70 570
Correo: informes@ufd.mx

DIRECCIÓN:

Libramiento Circuito Ex-Hacienda de la Concepción
Km. 2 Col. La Concepción S/N C.P. 42160
Municipio de San Agustín Tlaxiaca, Hgo.